



とっても簡単!

マイナンバーカード

1

受付

マイナンバーカードをカードリーダーに置いてください。

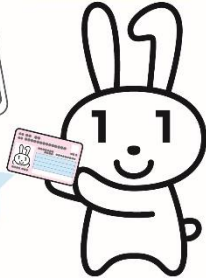

2

本人確認

顔認証または4桁の暗証番号を入力してください。



3

同意の確認

診察室等での診療・服薬・健診情報の利用について確認してください。

<p>過去の情報を 利用いたします</p> <p>過去の手術以外の診療・お薬情報を当機関に提供することに同意しますか。 この情報はあなたの診療や健康管理のために使われます。</p> <p><input type="button" value="同意しない"/> <input type="button" value="同意する"/></p>	<p>(40歳以上対象) 過去の情報を 利用いたします</p> <p>過去の服薬情報を当機関に提供することに同意しますか。 この情報はあなたの診療や健康管理のために使われます。</p> <p><input type="button" value="同意しない・40歳未満"/> <input type="button" value="同意する"/></p>
--	--

※高額療養費制度をご利用される方は、続けて確認・選択をお願いします。

4

受付完了

お呼びするまでお待ちください。



カードを忘れずに!

医療DXを通じた質の高い医療の提供にご協力ください。

⚠️ ご注意ください!

本年12月2日から
現行の健康保険証は
発行されなくなります

※12月2日時点で有効な保険証は最大1年間有効です

マイナンバーカード をご利用ください

今回お持ちでない方は次回ご持参ください

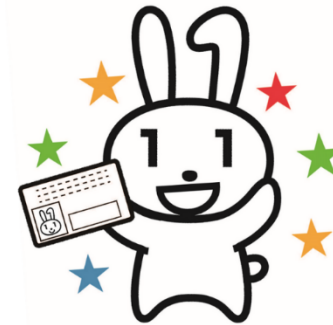

マイナンバーカードの保険証利用登録がまだの方

➡️ 利用登録は窓口（カードリーダー）でできます